



BEIJERS

OFFERTUNDERLAG

Beijer Industri, affärssegment slipmaterial, arbetar kontinuerligt med kundanpassade lösningar där vi med lång erfarenhet och bred kompetens strävar efter att finna den bästa lösningen för dig som kund. För att lyckas med detta skulle vi vilja be er att besvara frågorna nedan. Har ni frågor är ni välkomna att kontakta oss.

Nuvarande slipskiva

| | | | |
|--|---|--|--|
| <input type="text" value="Tillverkare"/> | <input type="text" value="Kvalité"/> | <input type="text" value="Kornstorlek"/> | <input type="text" value="Täthet"/> |
| <input type="text" value="Diameter (mm)"/> | <input type="text" value="Bredd (mm)"/> | <input type="text" value="Hastighet (m/s / rpm)"/> | <input type="text" value="Form & Profil"/> |

Maskintyp

Typ av dressenhet

- Skärpskiva Skärpdiamant
 Bryne Annan

Typ av dressenehet

Skärpskivans hastighet

Skärpdjup

Matningshastighet

Typ av kylning

- Olja
 Emulsion
 Torrslipning

Typ av arbetsstycke

Slipmån

Ytkrav

- Rz Annan
 Ra
 Rt

Material

Härdat/ohärdat

- Härdat
 Ohärdat

Typ av härdning

Materialets hårdhet

Skickas till

E-post: slip@beijerind.se

Tel: +46 40 35 83 26

BEIJERS
EN DEL AV **BEIJERTECH**



BEIJERS

OFFERTUNDERLAG

Dimensioner dressenhet

mm

Årsförbrukning

Livslängd dressenhet

St.

Vad kan vi förbättra?

Beskriv vad vi skulle kunna förbättra (exempelvis avverkningshastighet, yta, livslängd m.m.)

Skickas till

E-post: slip@beijerind.se

Tel: +46 40 35 83 26

BEIJERS
EN DEL AV **BEJERTECH**



Om möjligt, bifoga gärna ritningar på den dressenhet ni använder idag.

Vanliga typer av skärpdiamanter.

SDD - SINGLE POINT DIAMOND DRESSER



Naturdiamant

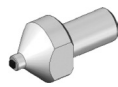

Syntetisk diamant

MDD - MULTIPOINT DIAMOND DRESSER



Naturdiamant

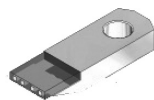

Skärpdiamant bladtyp



IDD - IMPREGNATED DIAMOND DRESSER



FDD - FORMING DIAMOND DRESSER



Skärpdiamant mejselformad



Skärpdiamant konformad

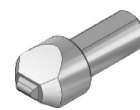

Skärpdiamant takformad